РАЗВИТИЕ С УДОВОЛЬСТВИЕМ!

Я МОГУ рисовать линии!

в книге 42 наклейки

МЕЛКАЯ МОТОРИКА И РАБОТА С КАРАНДАШОМ

2·3

Я могу рисовать линии!

Дошкольный возраст очень важен, ведь именно в это время формируется личность человека, определяющая его будущее. Общение с родителями – один из главных факторов развития ребёнка. Очень важно поддерживать самооценку ребёнка, игру, инициативу и самостоятельность.

Мы придумали разнообразные задания, которые будут интересны и полезны ребёнку, помогут ему узнать о мире что-то новое.

С этой рабочей тетрадью ваш ребёнок

- Заинтересуется занятиями, научится получать от них удовольствие.
- Станет более любознательным.
- Разовьёт мелкую моторику.
- Потренируется правильно держать карандаш.
- Научится рисовать разные линии и фигуры.
- Получит первые навыки рисования по точкам.
- Расширит кругозор.
- Станет более внимательным, научится концентрироваться на задании.

Как работать с этой тетрадью

- Обязательно хвалите ребёнка! Важно сохранять позитивный настрой.
- Выполняйте по несколько заданий в день. Важно остановиться до того, как ребёнок устанет или потеряет интерес к заданию.

  Если ребёнку трудно остановиться, можно заранее вырывать листы с заданиями из тетради и предлагать ребёнку такое количество заданий, с которым он справится.
- Задания в тетради расположены от простого к сложному, поэтому лучше выполнять их по порядку.

Порядок работы с заданием

1. Обсудите задание с ребёнком. Например, в первом задании можно поговорить о кораблях, вспомнить, как вы вместе были на речке или на море. Выберите те темы, которые интересны вашему ребёнку.
   Обязательно отвечайте на вопросы!
2. Прочитайте ребёнку задание. Попросите его рисовать линии аккуратно и не выходить за границы пути.
3. После того как ребёнок закончит рисование линий, перейдите к дополнительному заданию справа. Выслушайте ответ ребёнка. Если ему трудно, можно дать подсказку, но важно не решать задачу за него.
4. Похвалите ребёнка!

Условные обозначения

Найдите наклейку для задания на странице наклеек

Начало линии

Конец линии

Что нужно для выполнения заданий

- Восковые карандаши, цветные карандаши или простой карандаш.

Когда все задания выполнены

Вместе с ребёнком пролистайте тетрадь. Рассмотрите, как от простых заданий он переходил к всё более сложным.
Наградите ребёнка медалью со страницы наклеек. Её можно приклеить на одежду или на холодильник.

Задача нашей серии рабочих тетрадей – развивать интерес к окружающему миру, фантазию, научить ребёнка получать удовольствие от занятий, смотреть на вещи с разных сторон. Такой подход приносит детям радость и не связан со стрессом и принуждением.

Задания составлены так, чтобы ребёнок чувствовал важность своей работы. Они развивают умение сопереживать, понимать чувства других, желание помогать. Выполняя задания от простого к сложному, ребёнок приобретает уверенность в своих силах.

Родители также получат удовольствие от работы с тетрадью. У вас появятся новые темы для общения с ребёнком. Занятия помогут вам увидеть ребёнка в новом свете, раскрыть такие его способности, о которых вы не догадывались.

Как выбрать карандаш

Если ребёнок ранее не рисовал карандашами или рисовал мало, лучше выбрать трёхгранные восковые мелки. С ними пальцам удобно занять правильное положение.

Для более опытных художников подойдут шестигранные или круглые восковые мелки либо мягкий толстый простой карандаш. Попробуйте разные виды мелков и карандашей и выберите тот, который больше подойдёт вашему ребёнку.

- **Следите, чтобы ребёнок не терял интерес.**
- **Обсуждайте задания.**
- **Хвалите ребёнка!**

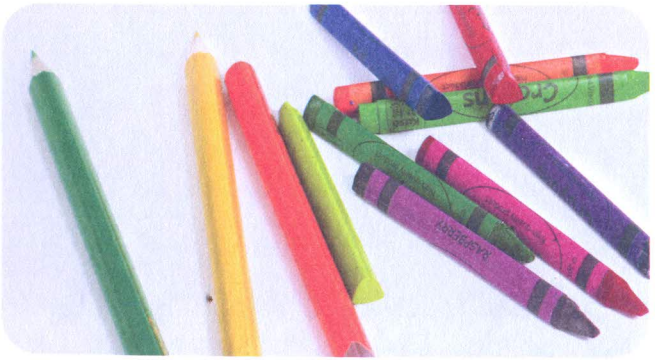

Как правильно держать карандаш

Карандаш лежит на среднем пальце, указательный и большой пальцы его придерживают.

Не нужно сжимать карандаш сильно.

Безымянный палец и мизинец могут находиться внутри ладони или лежать у основания большого пальца.

Если ребёнок не хочет держать карандаш правильно, не переживайте. Он обязательно этому научится. Время от времени просите ребёнка взять карандаш правильно. Объясняйте, что рука в таком положении меньше устаёт.

1

Кораблик отправляется в дальнее плавание.
Помоги поднять паруса!
Проведи линии от стрелки до солнышка.

Молодец!
А теперь приклей капитана
со страницы наклеек.

Дата

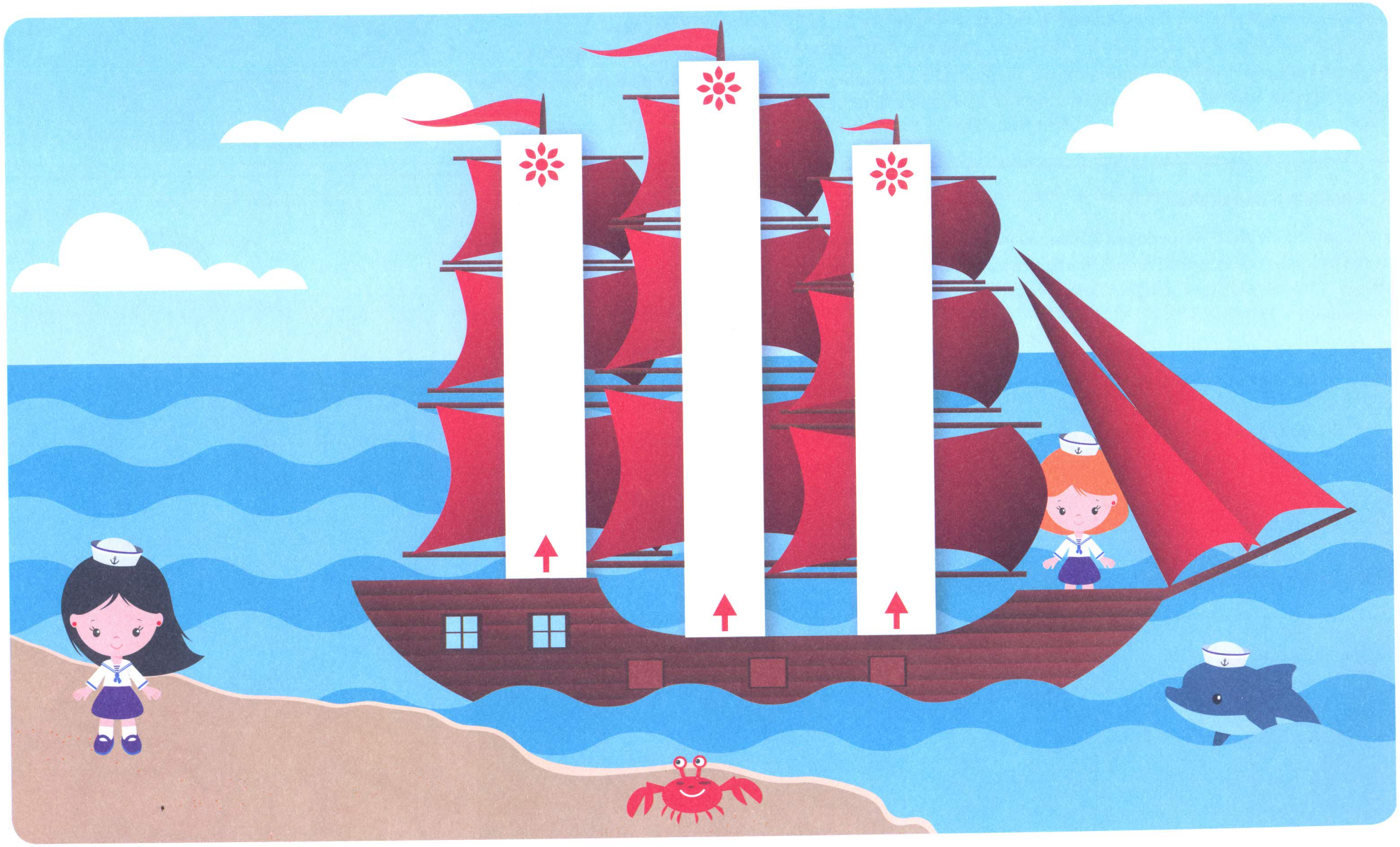

2

Ура, выпал снег! Пойдём кататься с горки!
Помоги ребятам скатиться на «ватрушках».
Проведи линию от стрелки до солнышка, но не наезжай на ёлочки!

Найди
на картинке
зайчика.

Дата

3

Помоги маме развесить чистое бельё на свежем воздухе. Проведи линии от стрелки до солнышка.

Найди на картинке парные носочки.

Дата

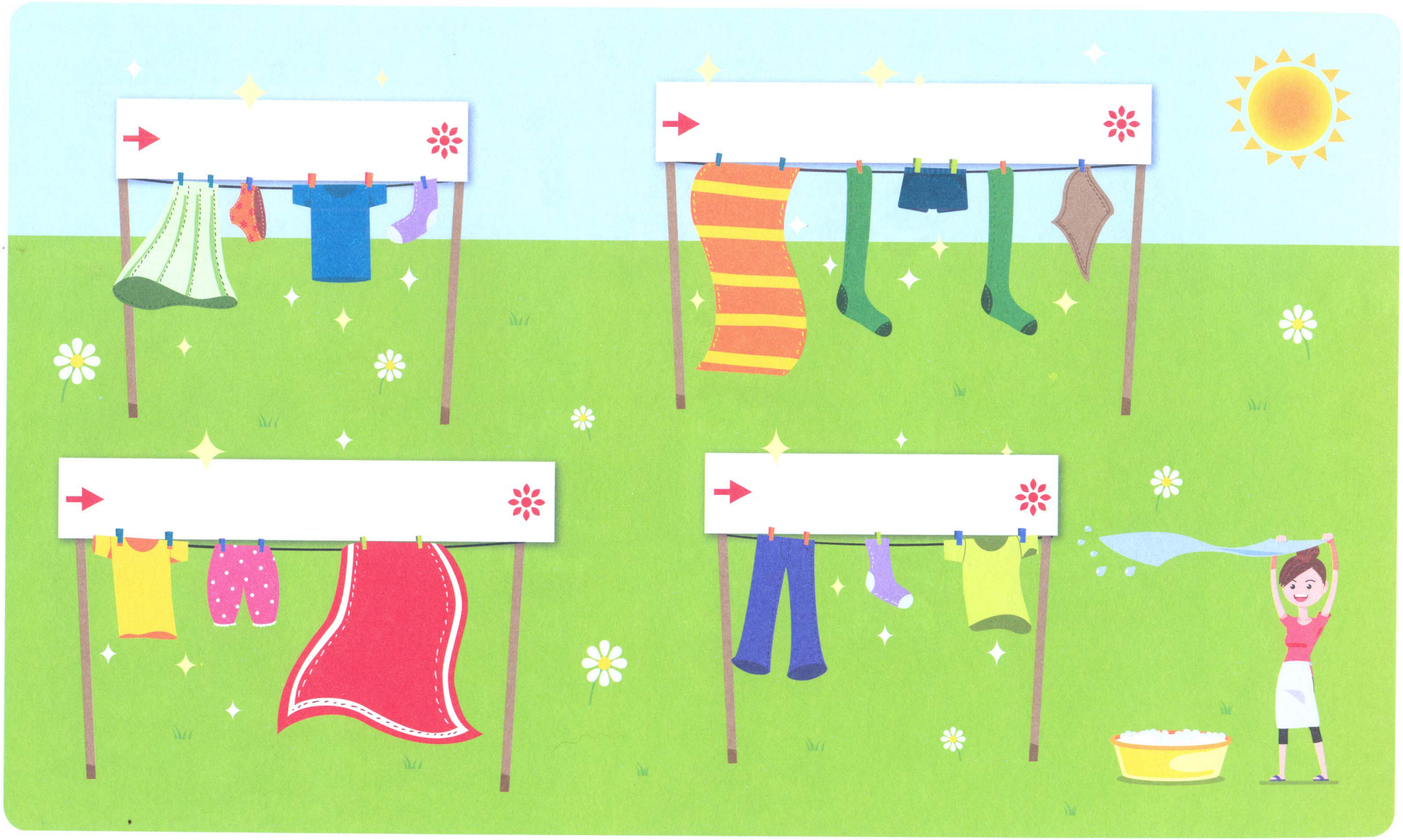

4

Тихий час! Все спят. Помоги девочке добраться до её кроватки. Постарайся никого не разбудить! Проведи линию от стрелки до солнышка, обходя кроватки со спящими ребятами.

Кого ещё надо проводить в кроватку?

Дата

5

У девочки день рождения!
Зажги свечи на праздничном торте!
Проведи линии от стрелки до солнышка.

Приклей на картинку подарок
со страницы наклеек. Молодец!

Дата

6

Самолёт заходит на посадку. Помоги ему пролететь мимо других самолётов и не столкнуться с ними. Проведи линию от стрелки до солнышка, но не задевай самолёты!

Найди на картинке одинаковые самолёты.

Дата

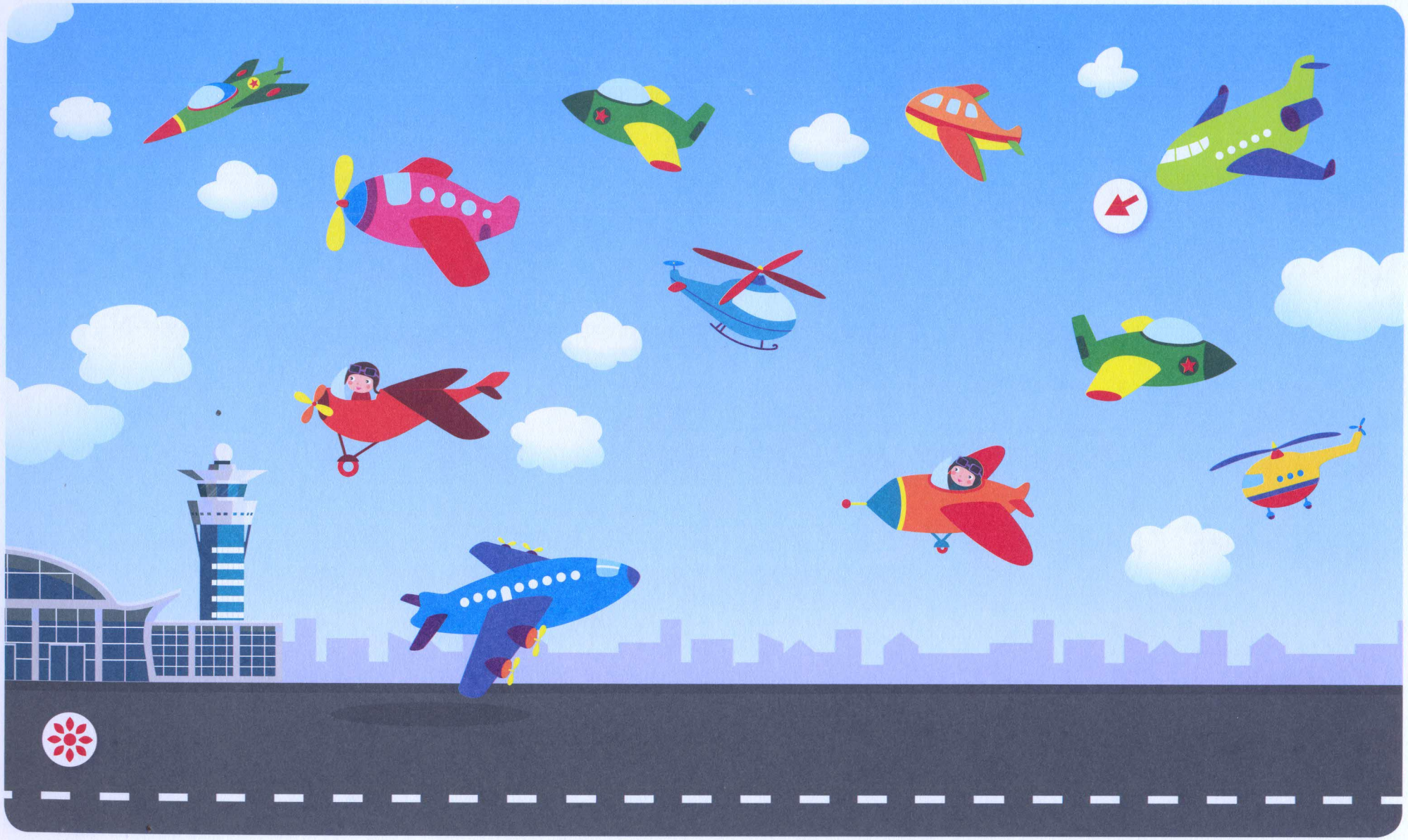

7

Ребята учатся стрелять из лука!
Давай поможем им – проведи линии
от стрелки до солнышка.

Приклей на небо солнце
со страницы наклеек.
Молодец!

Дата

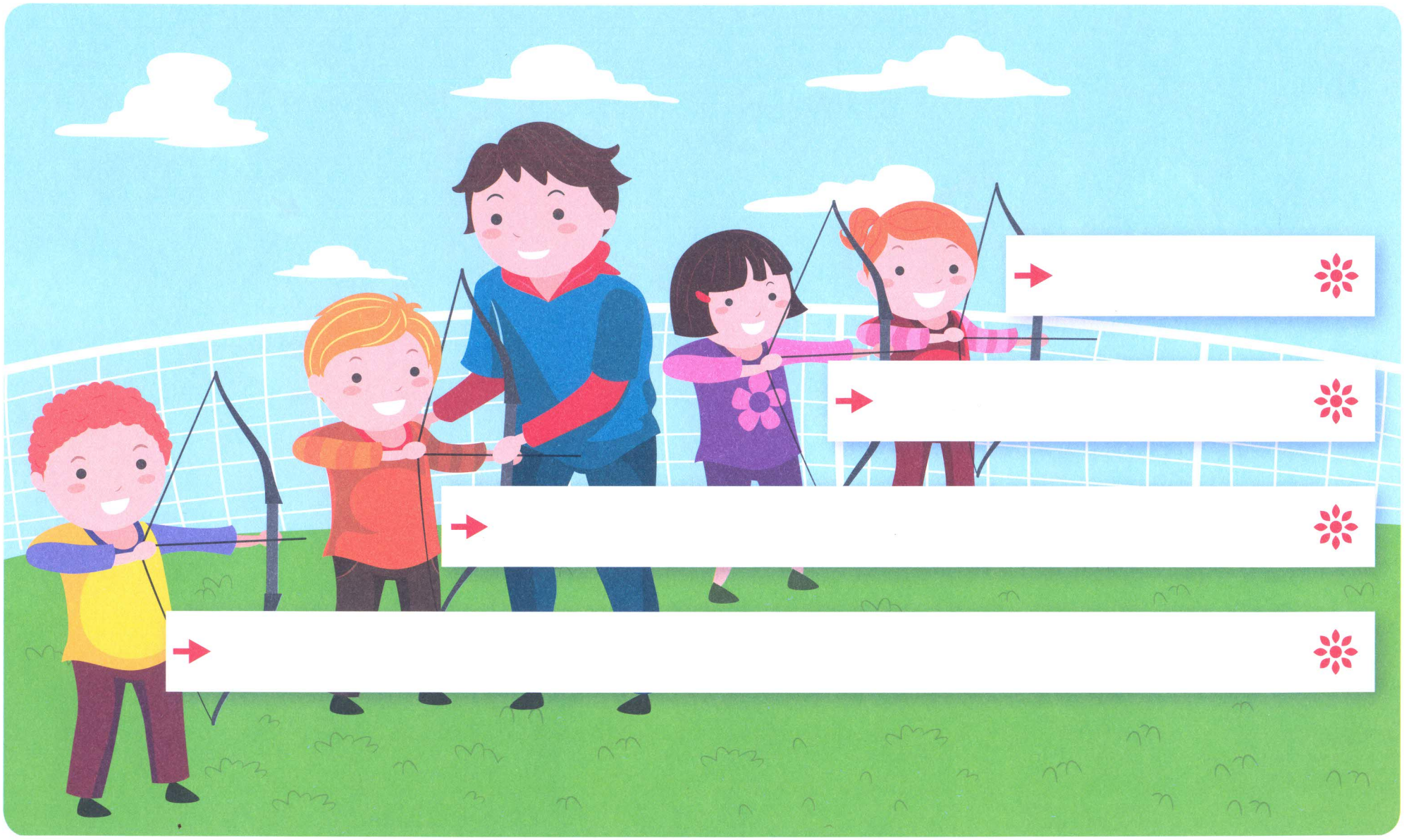

8

Посмотри, ребята играют в футбол.
Помоги мальчику забить гол! Проведи линию
от мяча до солнышка. Обходи футболистов!

Один мальчик
играет неправильно!
Найди ошибку.

Дата

9

Тигр сбежал из зоопарка! Нарисуй ему клетку.
Проведи линии от стрелки до солнышка.
Начни с красных стрелок.

Как ты думаешь,
за кем гонится тигр?

Дата

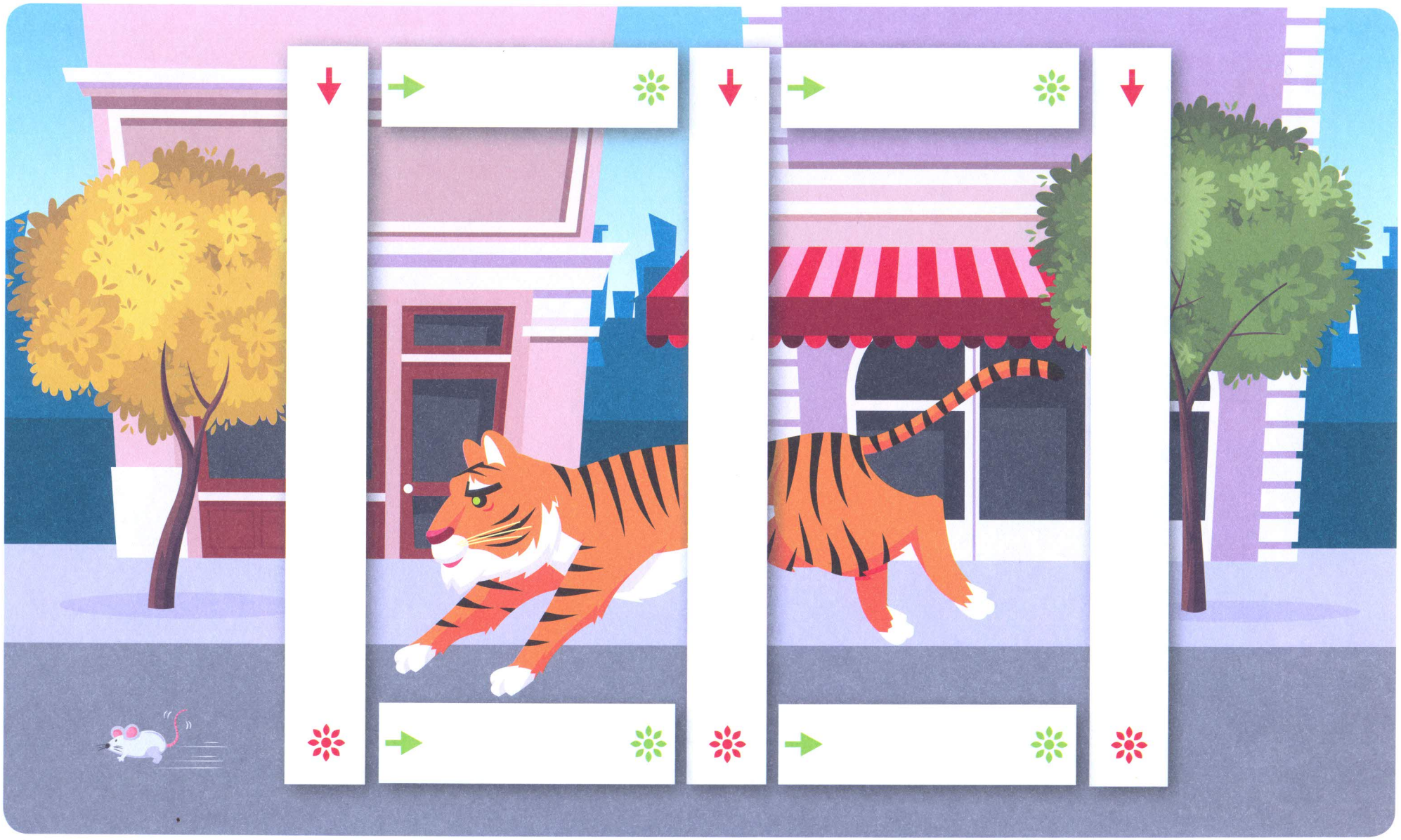

10

Помоги Ивану-царевичу добраться до Царевны-лягушки. Проведи линию от стрелки до солнышка. Не заходи на кочки с обычными лягушками!

А теперь приклей со страницы наклеек Василису Премудрую, в которую превратилась лягушка.

Дата

Лисичка хочет напасть на петушка и курочку с цыплятами! Достройй забор, чтобы защитить их. Выбери коричневый карандаш. Проведи линии от стрелки до солнышка.

Приклей на картинку собачку со страницы наклеек. Она будет защищать курочек.

Дата

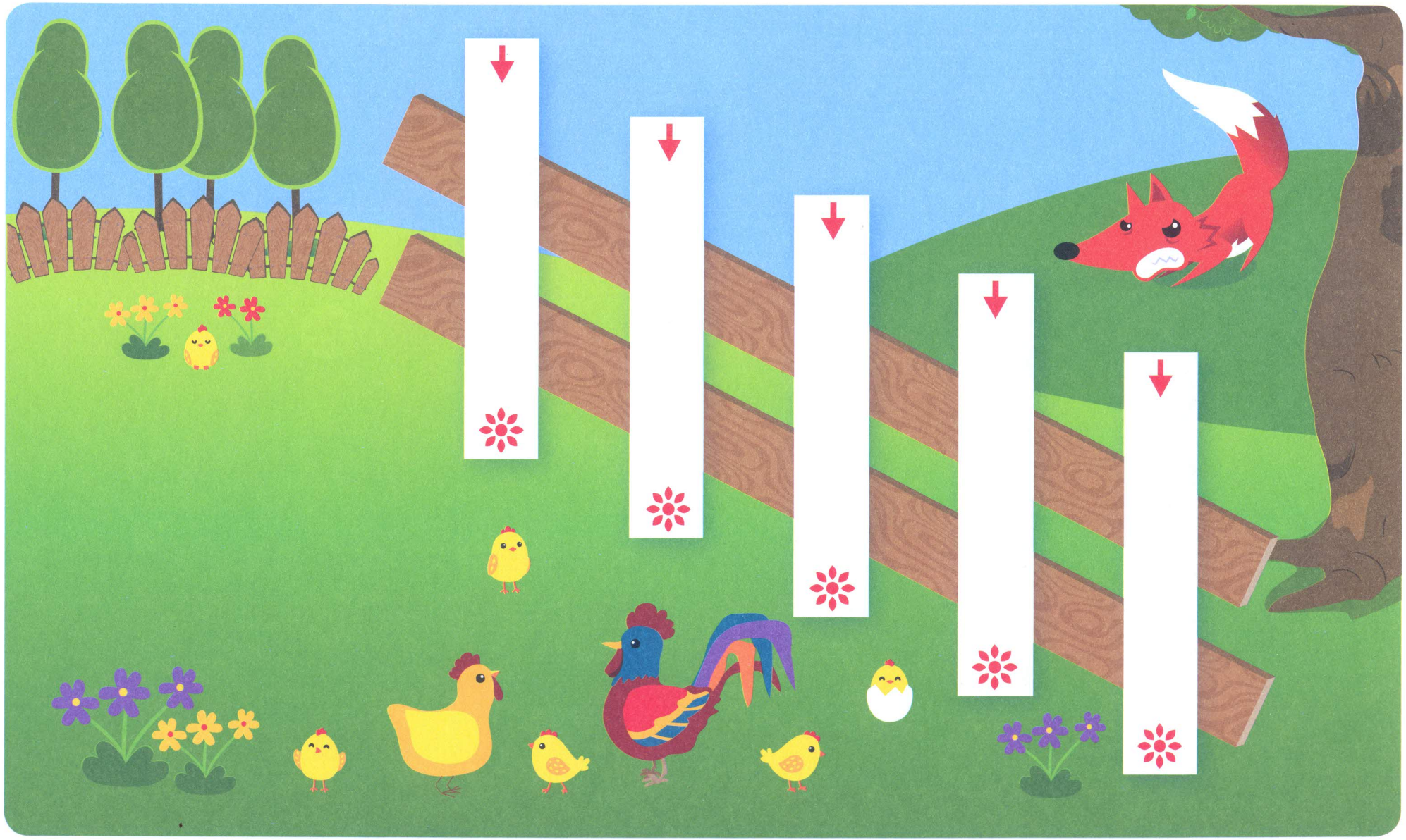

12

Смотри, рабочие строят дом!
Помоги бетономешалке подвезти бетон.
Проведи линию от стрелки до солнышка.

Где спрятался котик?

Дата

На детской площадке забыли достроить горки! Нарисуй их! Выбери подходящие карандаши. Проведи линии от стрелки до солнышка.

Приклей на картинку ребят на качелях со страницы наклеек. Молодец!

Дата

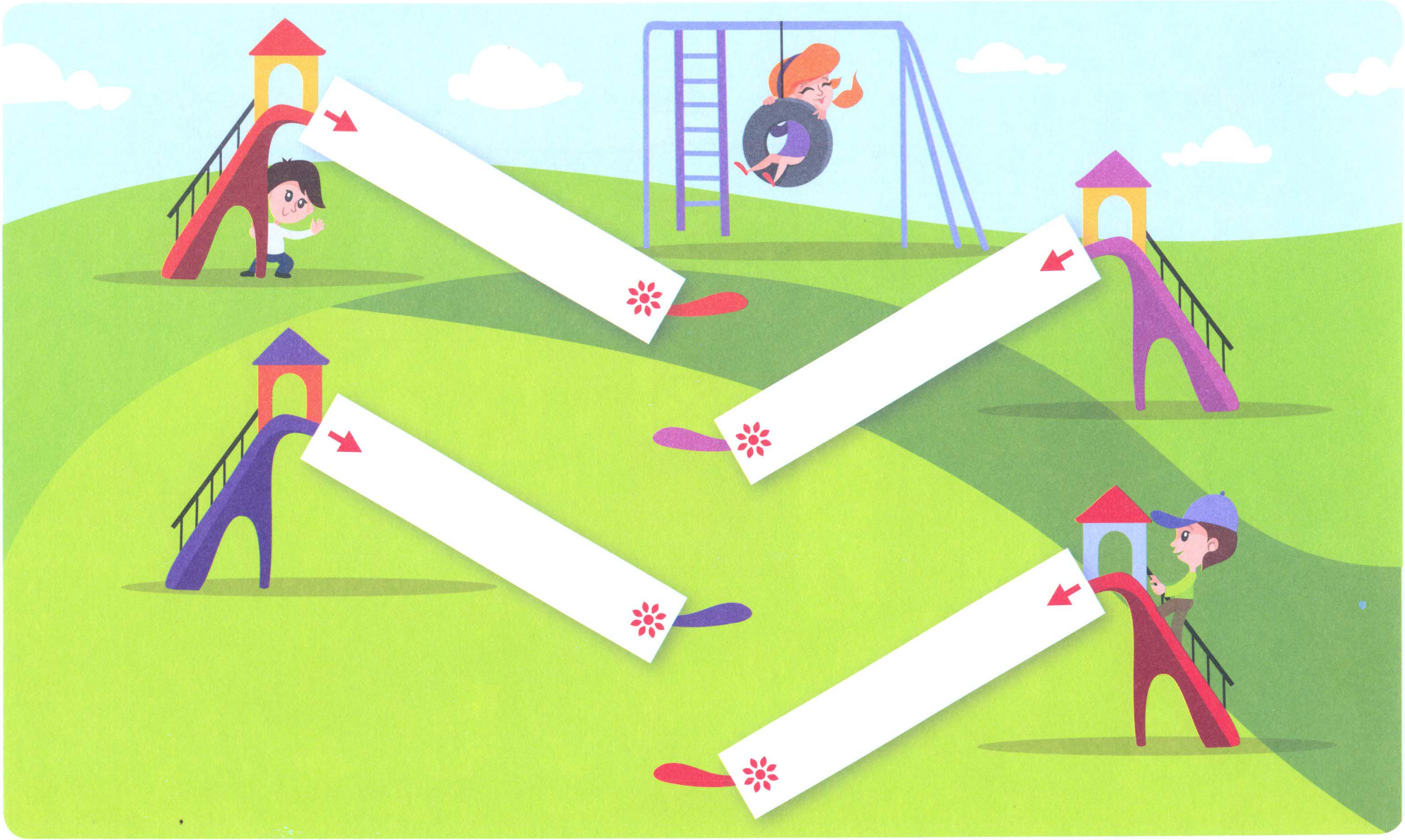

Давай поможем девочке заплести косички!
Выбери подходящий карандаш
и проведи линии от стрелки до солнышка.

Посмотри! На одной косичке не хватает бантика. Найди его на странице наклеек и приклей на место!

Дата

Смотри, ребята делают гимнастику!
Помоги им выполнить упражнения.
Проведи линии от стрелки до солнышка.

Пришла ещё одна девочка!
Приклей её на картинку со страницы наклеек.
А теперь попробуй сделать такие же упражнения!

Дата

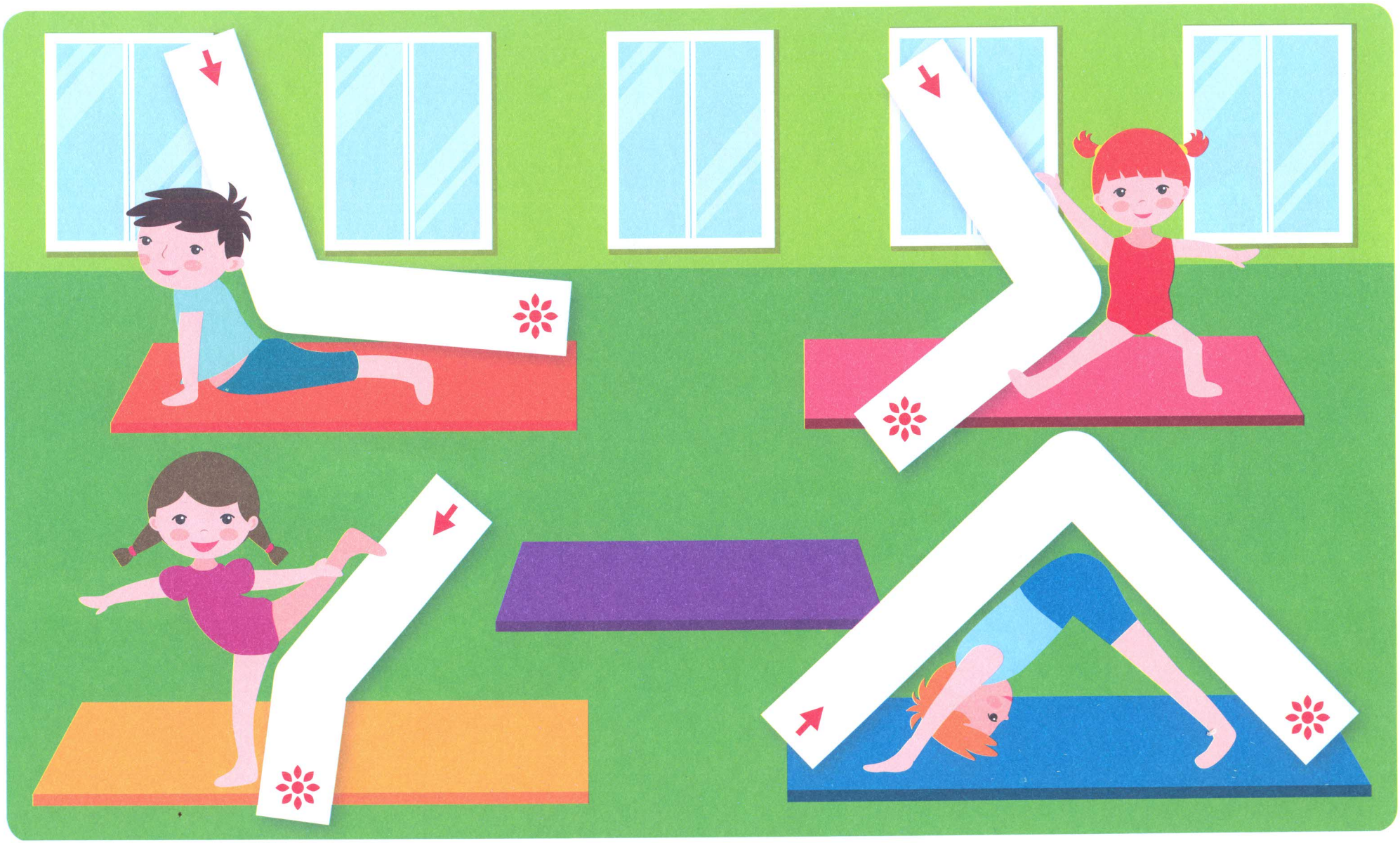

16

Ребята хотят попрыгать через скакалку.
Но посмотри, все прыгалки пропали! Нарисуй их.
Проведи линию от стрелки до солнышка.

Найди на картинке животных,
которые тоже любят прыгать.

Дата

Посмотри! Трём домикам чего-то не хватает!
Давай нарисуем им крыши. Выбери подходящие
карандаши и проведи линии от стрелки до солнышка.

Приклей на картинку
маму с детишками,
которые встречают папу с работы.

Дата

18

Посмотри, вся семья моет машину. Помоги мальчику полить её водой. Выбери синий карандаш. Проведи линию от стрелки до солнышка.

Какое домашнее животное есть у этой семьи?

Дата

Ребята играют в аэрохоккей!
Нарисуй, как полетит шайба.
Проведи линию от стрелки до солнышка.

Найди на картинке
цветочек.

Дата

20

Давай поможем ребятам украсить гирляндами комнату и ёлочку!
Проведи линии от стрелки до солнышка.

В комнате спрятался котик.
Попробуй его найти!

Дата

Посмотри, котик порвал свитер!
Давай поможем его починить.
Проведи линии от стрелки до солнышка.

Приклей на картинку
клубочек с нитками
со страницы наклеек.

Дата

Птичка несёт червячков своим птенцам! Помоги ей – проведи линию от стрелки до солнышка.

Пора покормить птенчиков! Приклей каждому червячка со страницы наклеек.

Дата

Папа работал на даче и устал!
Помоги ему нарубить дрова.
Проведи линию от стрелки до солнышка.

Дрова готовы!
Теперь можно разжечь костёр. Найди его на странице наклеек и приклей на картинку.

Дата

Дата

Ура, идёт снег! Можно кататься с горки и лепить снеговика! Нарисуй, как летят снежинки. Проведи линии от стрелки до солнышка.

А кто это летит по небу? Что он везёт? Покажи, кто из ребят забыл надеть шапочку.

На улице гроза! Гремит гром, сверкают молнии! Нарисуй, как молния ударяет в землю. Выбери жёлтый карандаш. Проведи линию от стрелки вниз.

Девочка под зонтом спешит домой! Приклей её на картинку со страницы наклеек.

Дата

Виноград уже поспел.
Давай поможем его собрать!
Проведи линию от стрелки до солнышка.

На картинке спрятались
пять бабочек.
Попробуй их отыскать!

Дата

Помоги девочке покрасить забор!
Выбери синий карандаш.
Проведи линию от стрелки до солнышка.

А теперь девочка хочет нарисовать на заборе узоры! Приклей ей баночки с другими красками со страницы наклеек.

Дата

Помоги русалочке найти её сестричек в море.
Выбери синий карандаш.
Проведи линию от стрелки до солнышка.

Найди на картинке рыбку,
черепаху и краба.

Дата

Ребятам на скалодроме очень весело! Девочка тоже хочет полазить, но боится. Помоги ей – проведи линию от стрелки до солнышка.

Пора поменять старые зацепы! Найди на картинке все зелёные зацепы и приклей на их место новые синие со страницы наклеек.

Дата

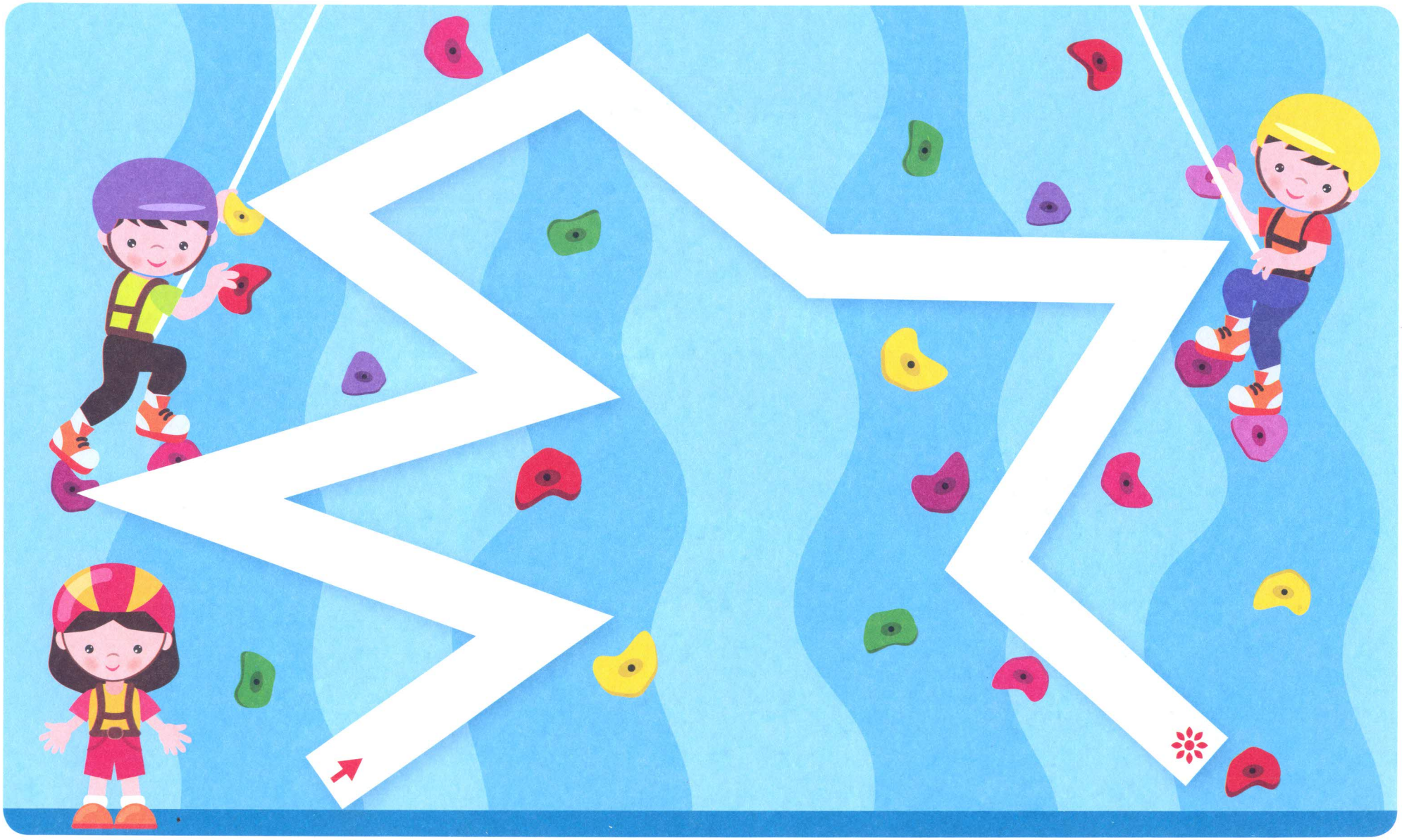

Давай поможем маме помешать
этот вкусный суп. Он почти готов!
Проведи линию от стрелки до солнышка.

Назови все продукты,
которые есть на картинке.
Какие из них ты любишь, а какие – нет?

Дата

Ребята играют в настольный теннис!
Нарисуй, как полетит шарик.

Найди на картинке пять шариков,
чтобы ребята их не потеряли.

Дата

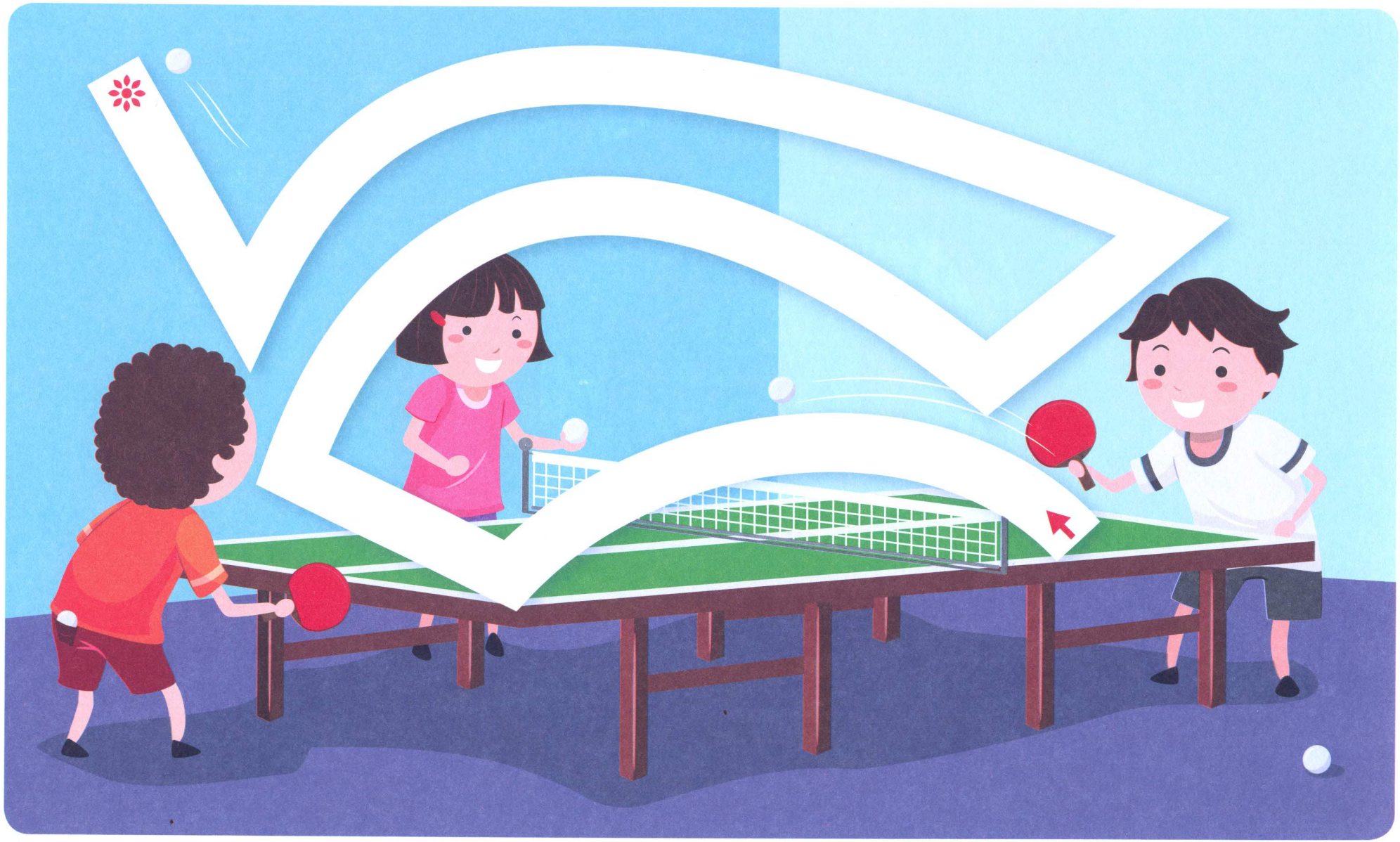

Помоги пингвинам прийти в гости к белому медведю, а потом вернуться домой! Посмотри, получился круг.

Хмм, чего-то тут не хватает... Приклей на картинку луну со страницы наклеек! Она тоже круглая!

Дата

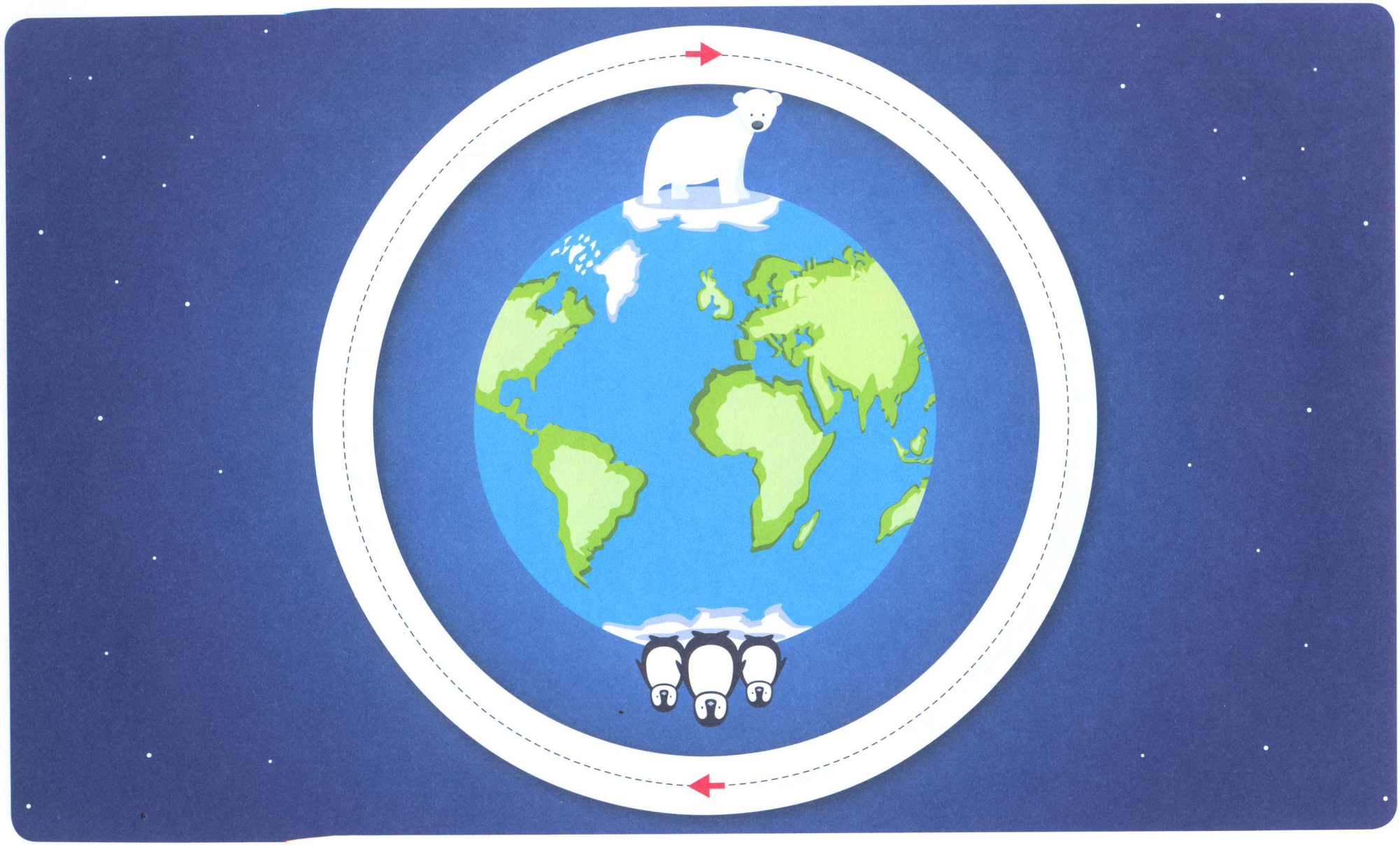

Девочка рисовала картину и испачкала пол красками! Помоги ей вымыть пол. Проведи линию от стрелки через все пятна краски на полу.

Приклей девочке губку со страницы наклеек, чтобы ей было легче вытирать пятна.

Дата

Давай поможем девочке надуть мыльные пузыри! Проведи линии от стрелки. Получились круги!

Найди на картинке самый большой мыльный пузырь.

Дата

Девочки ныряют и собирают ракушки. Давай им поможем! Проведи линию от стрелки через все ракушки. Не трогай морские звёзды!

Найди на картинке дельфинов. Молодец! Приклей на картинку краба со страницы наклеек.

Дата

Помоги космонавту облететь вокруг Земли! Проведи линию, начиная от стрелки. Получился овал.

На картинке есть ошибка! Подумай, кого не может быть в космосе.

Дата

Хозяева уехали на дачу, и котикам дома скучно. Давай погладим их! Проведи линию от стрелки через всех котиков в комнате.

Молодец! Найди на картинке двух одинаковых котиков.

Дата

Наступил вечер, и в парке стемнело. Давай зажжём фонарики, чтобы людям было светлее! Нарисуй овалы, начиная от стрелок.

Похоже, кое-кто забрёл на картинку случайно! Найди ошибку – кого не может быть в парке?

Дата

39

Ребята играют в жмурки!
Помоги девочке поймать всех друзей.
Проведи линию от стрелки через всех ребят. Обходи мячи!

Найди два одинаковых мячика!

Дата

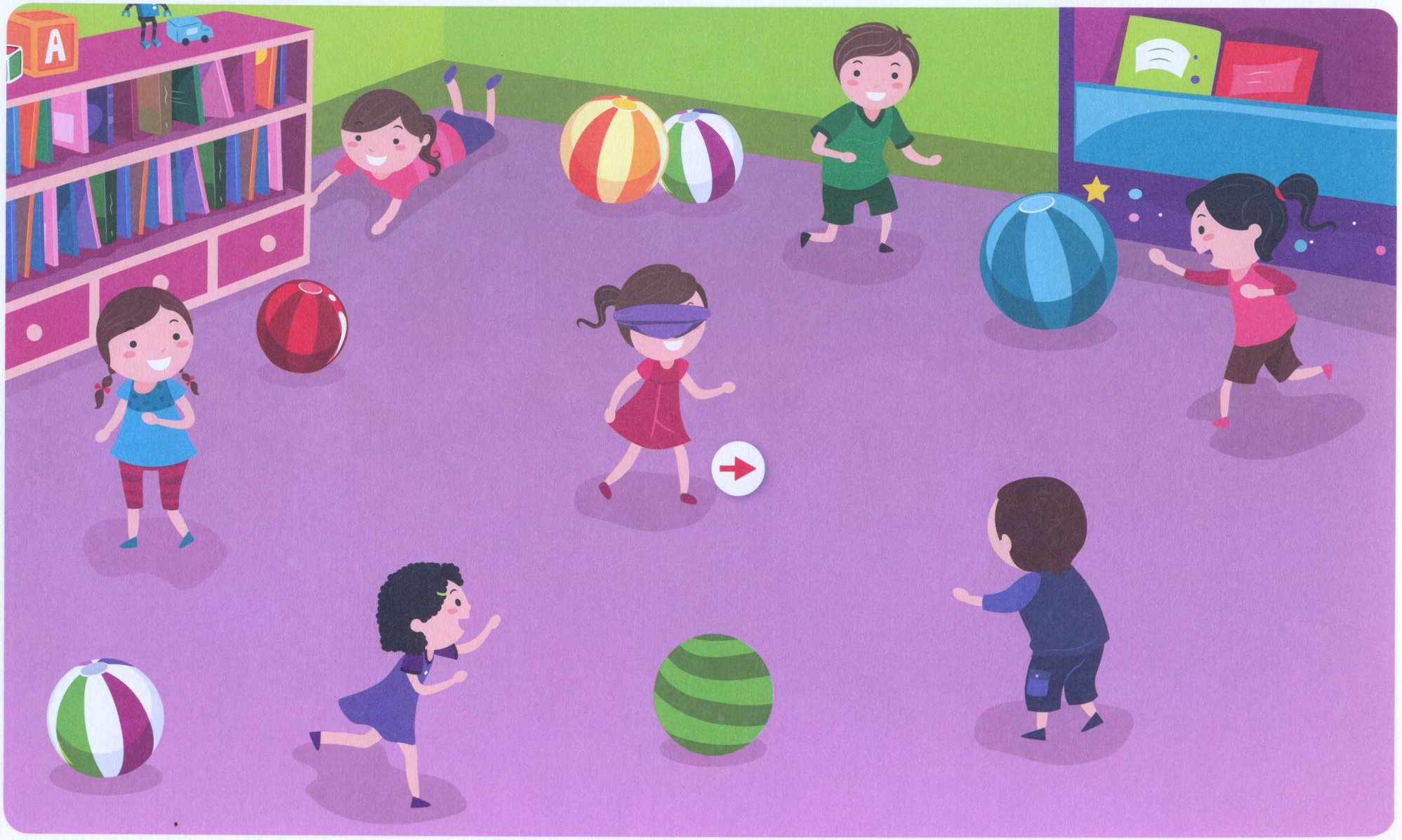

40

Помоги египтянам построить пирамиду!
Проведи линию, начиная со стрелки.
Получился треугольник!

Найди на картинке
верблюда.

Дата

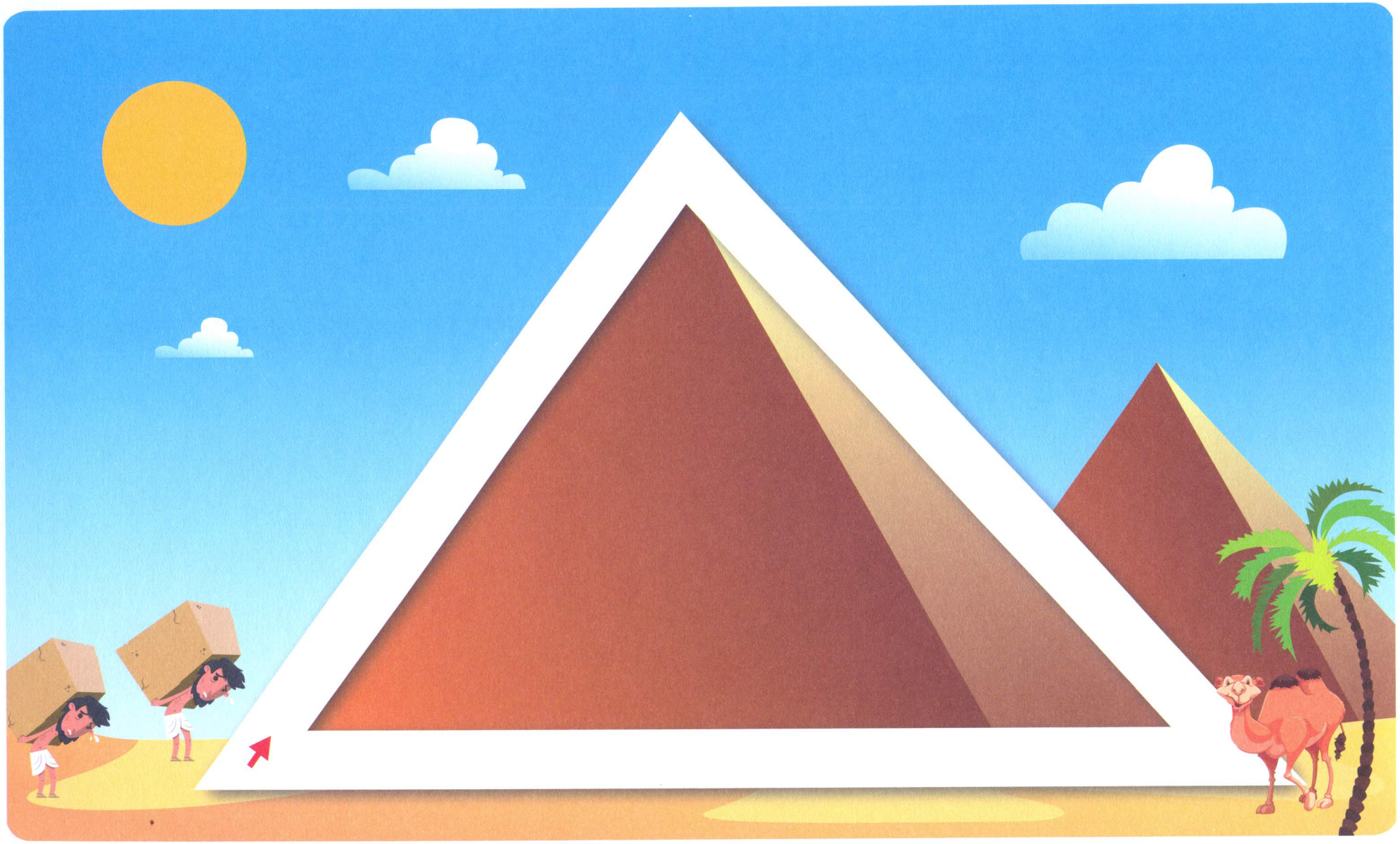

Помоги ребятам полить все растения в саду.
Выбери синий карандаш.
Проведи линию от стрелки через все растения.

Молодец!
А ты знаешь,
как называются эти растения?

Дата

У мальчика день рождения! Он надел нарядный колпак и хочет, чтобы его подружки тоже нарядились. Нарисуй девочкам колпачки. Получились треугольники!

Одна из девочек что-то забыла. Угадай что! Найди на странице наклеек тортик и подари мальчику.

Дата

Девочка идёт домой к бабушке и по дороге собирает клубнику. Давай поможем ей! Проведи линию от стрелки через все кустики с клубникой.

Бабушка испекла клубничный пирог! Найди его на странице наклеек и приклей на картинку.

Дата

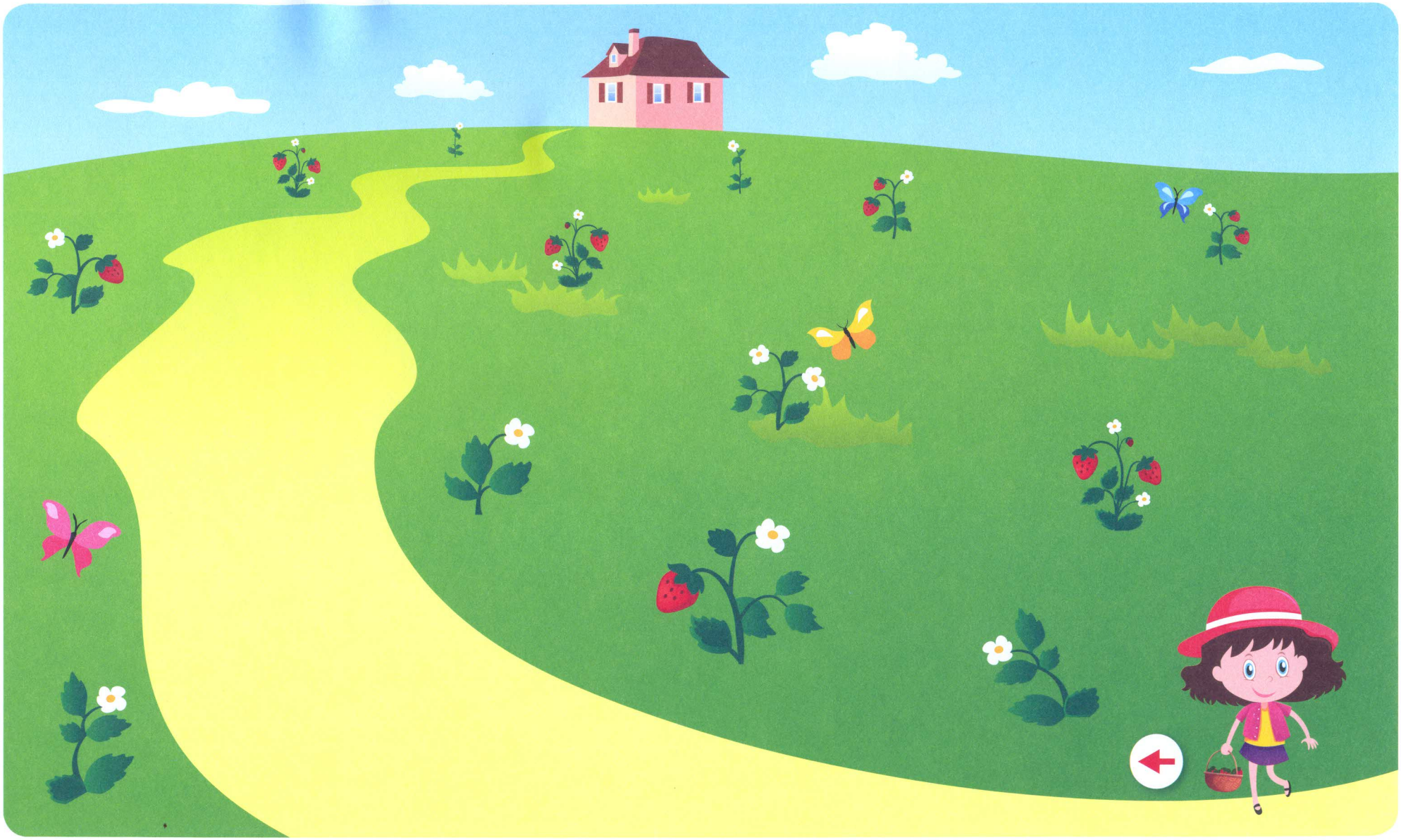

Посмотри, ребята бегут эстафету!
Помоги им обежать все флажки.
Проведи линию от стрелки по квадрату.

Награди ребят медалью
со страницы наклеек!
Попробуй найти двух одинаковых птичек.

Дата

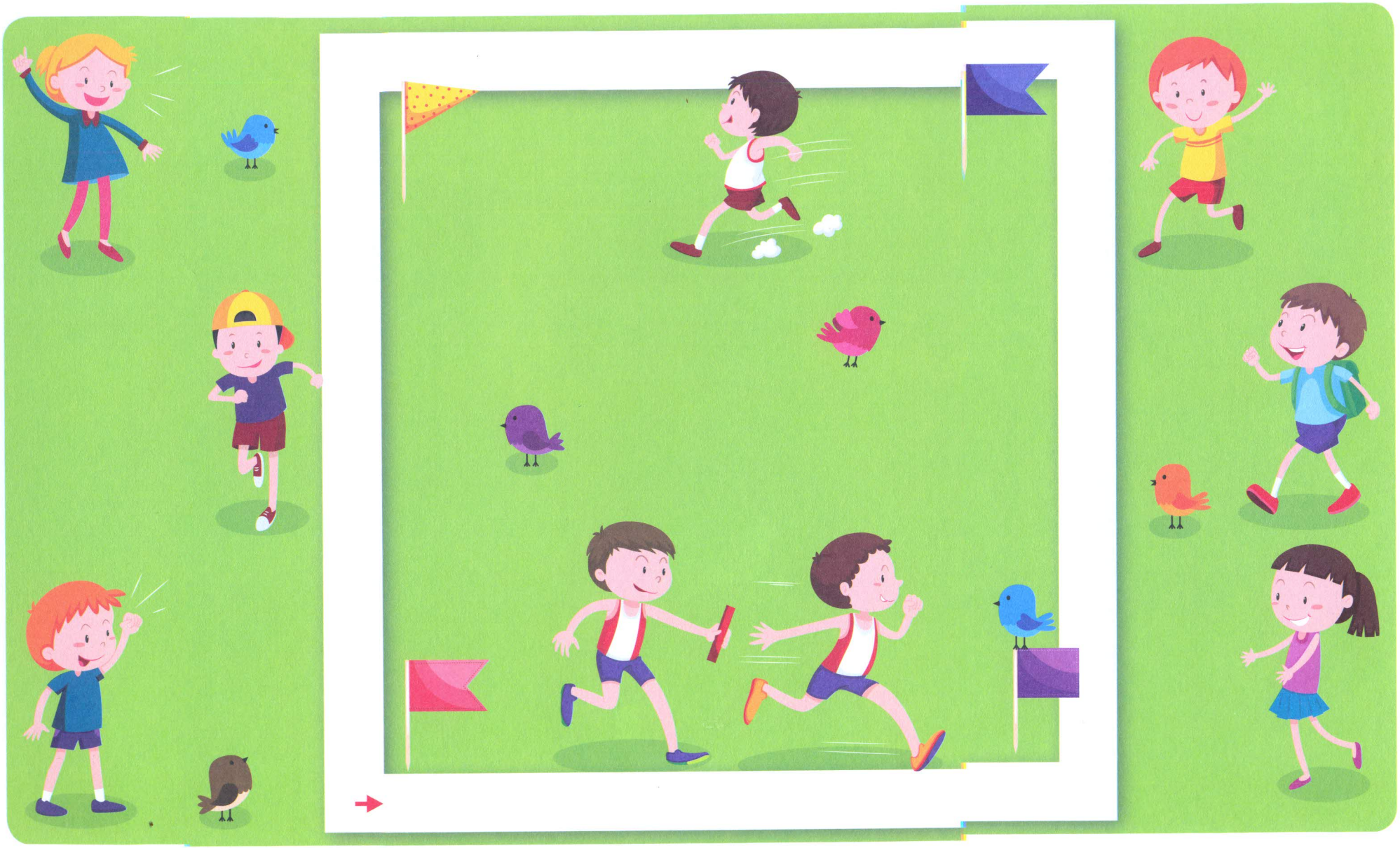

Непослушные лебедята уплыли от мамы! Помоги найти их всех. Проведи линию от стрелки через всех лебедят.

Папа-лебедь тоже хочет помочь! Найди его на странице наклеек и приклей на картинку.

Дата

Скоро праздник! Мама с папой укладывают подарки для детей в красивые коробочки. Помоги им – нарисуй квадраты, начиная от стрелки.

Как ты думаешь, какую игрушку они подарят сыну, а какую – дочке? А какой подарок хотел бы получить ты?

Дата

Посмотри, ребята ищут сокровища в подземелье! Давай поможем им! Проведи линию от стрелки через все драгоценные камни.

Готово! Приклей на картинку сундук с сокровищами со страницы наклеек.

Дата

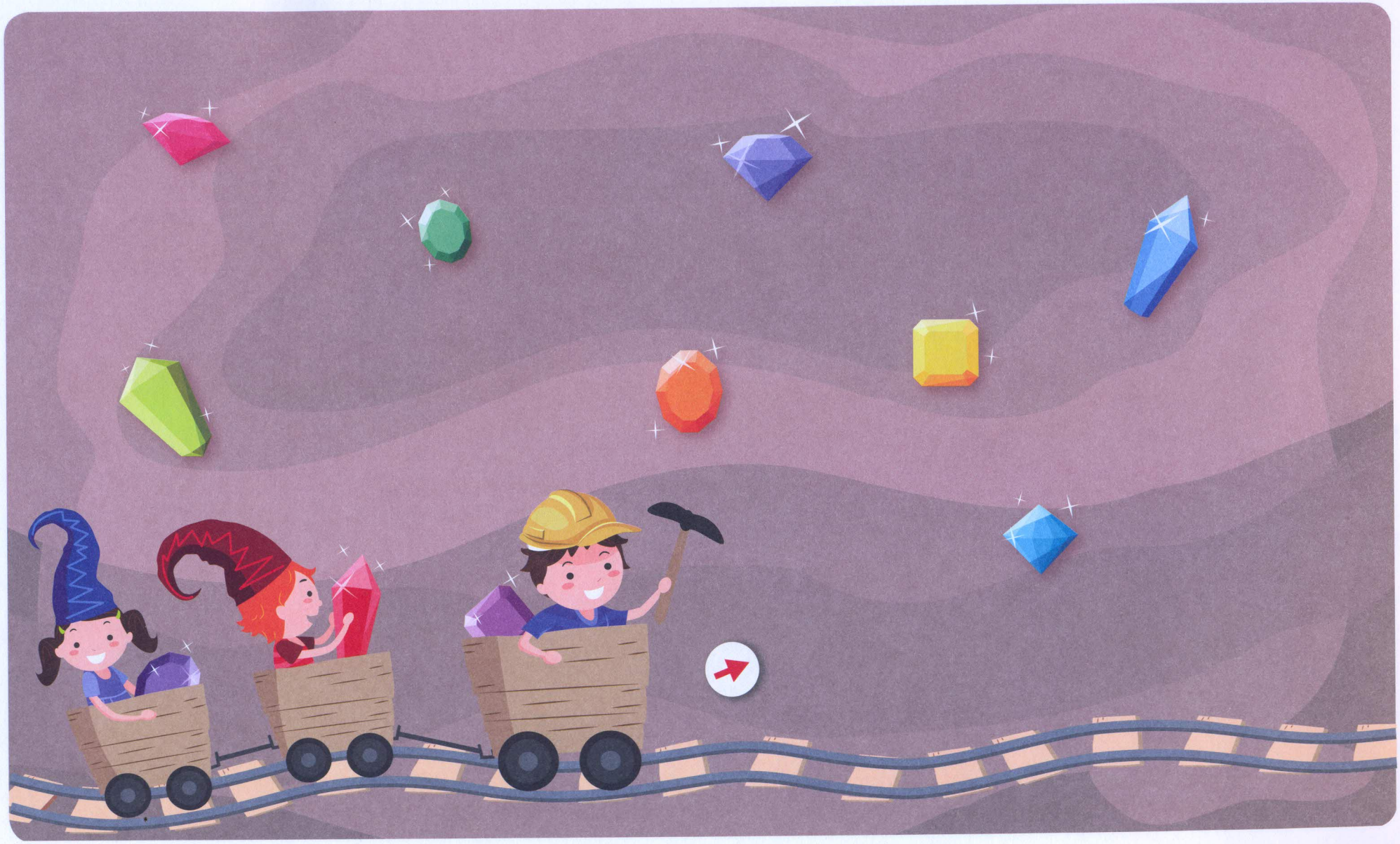

Рыбки выросли! Им тесно в маленьком аквариуме.
Давай переселим их в аквариум побольше!
Проведи линию от стрелки по прямоугольнику.

Молодец!
Одна рыбка уже успела
перебраться в новый дом. Найди её!

Дата

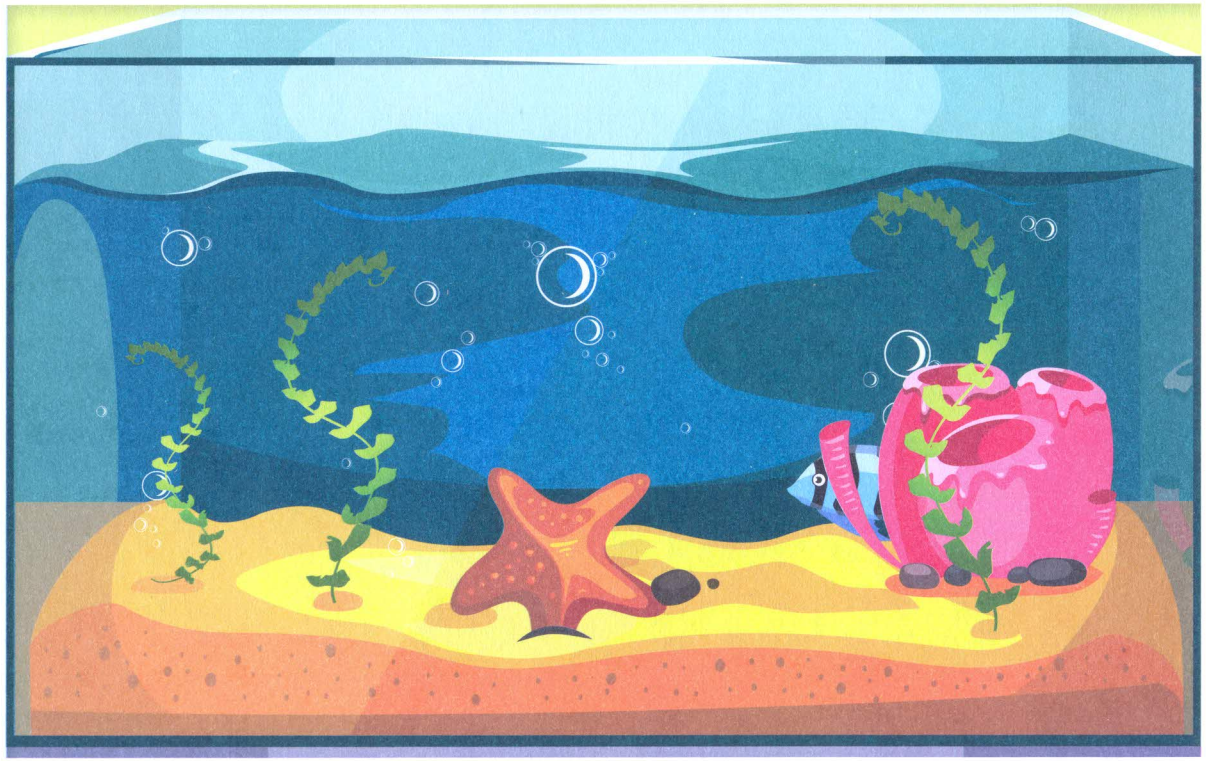

Пока пастух спал, овечки разбежались по полю. Помоги найти их всех. Проведи линию от стрелки через каждую овечку.

Как ты думаешь, кто будет помогать мальчику?

Дата

Девочка хочет сделать домик из бумаги. Помоги ей – нарисуй линии, по которым надо вырезать стены и окошки. Начинай со стрелок. Получились прямоугольники!

Молодец! А теперь приклей этот домик со страницы наклеек.

Дата

Посмотри, как собачки на собачьей площадке проходят «полосу препятствий»! Давай им поможем! Проведи линию от стрелки до солнышка.

Молодец!
Приклей на картинку вкусную косточку со страницы наклеек.

Дата

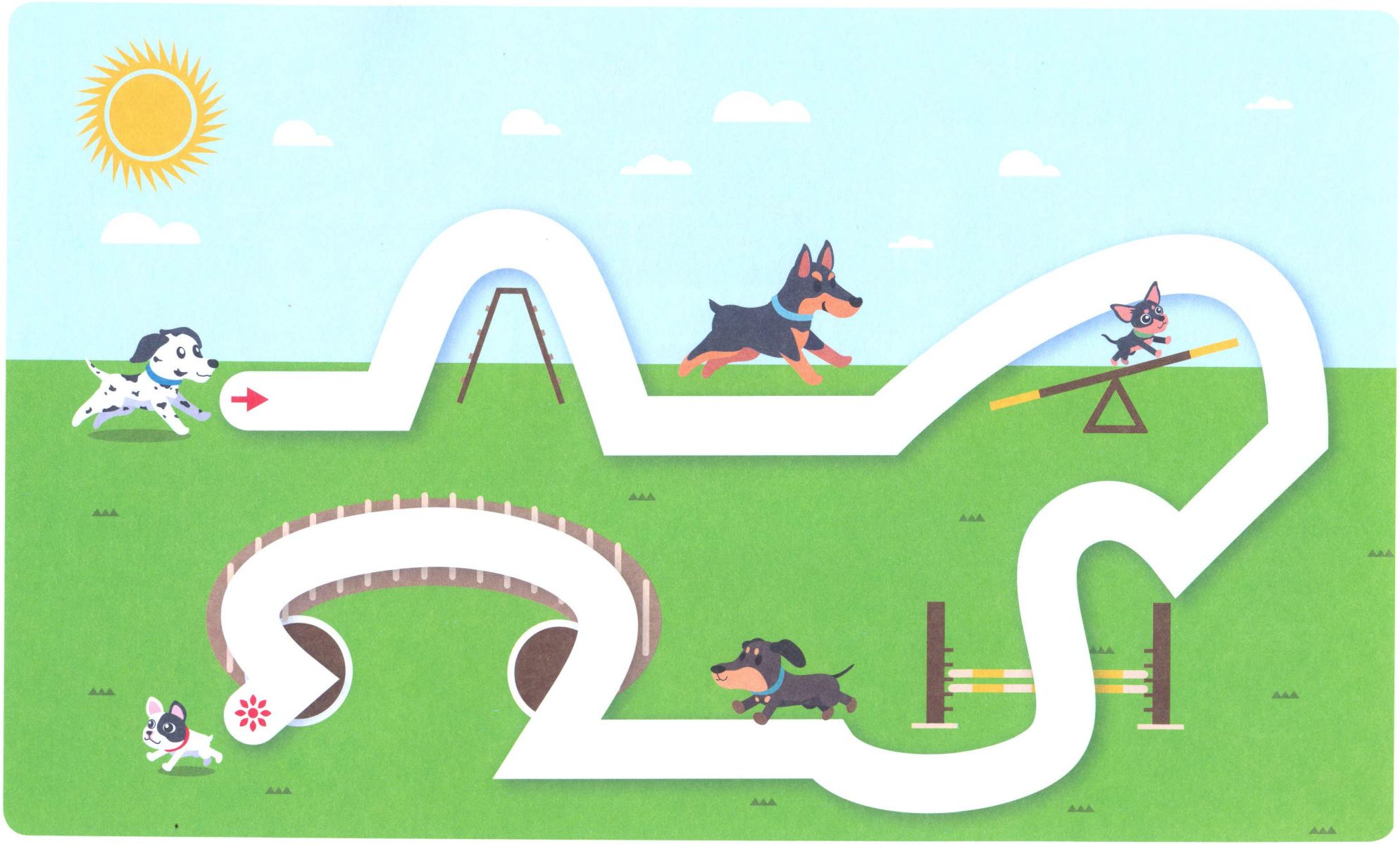

Помоги мальчику прыгнуть
с трамплина в бассейн!
Проведи линию от стрелки до солнышка.

Ещё одна девочка пришла
купаться в бассейне!
Приклей её со страницы наклеек.

Дата

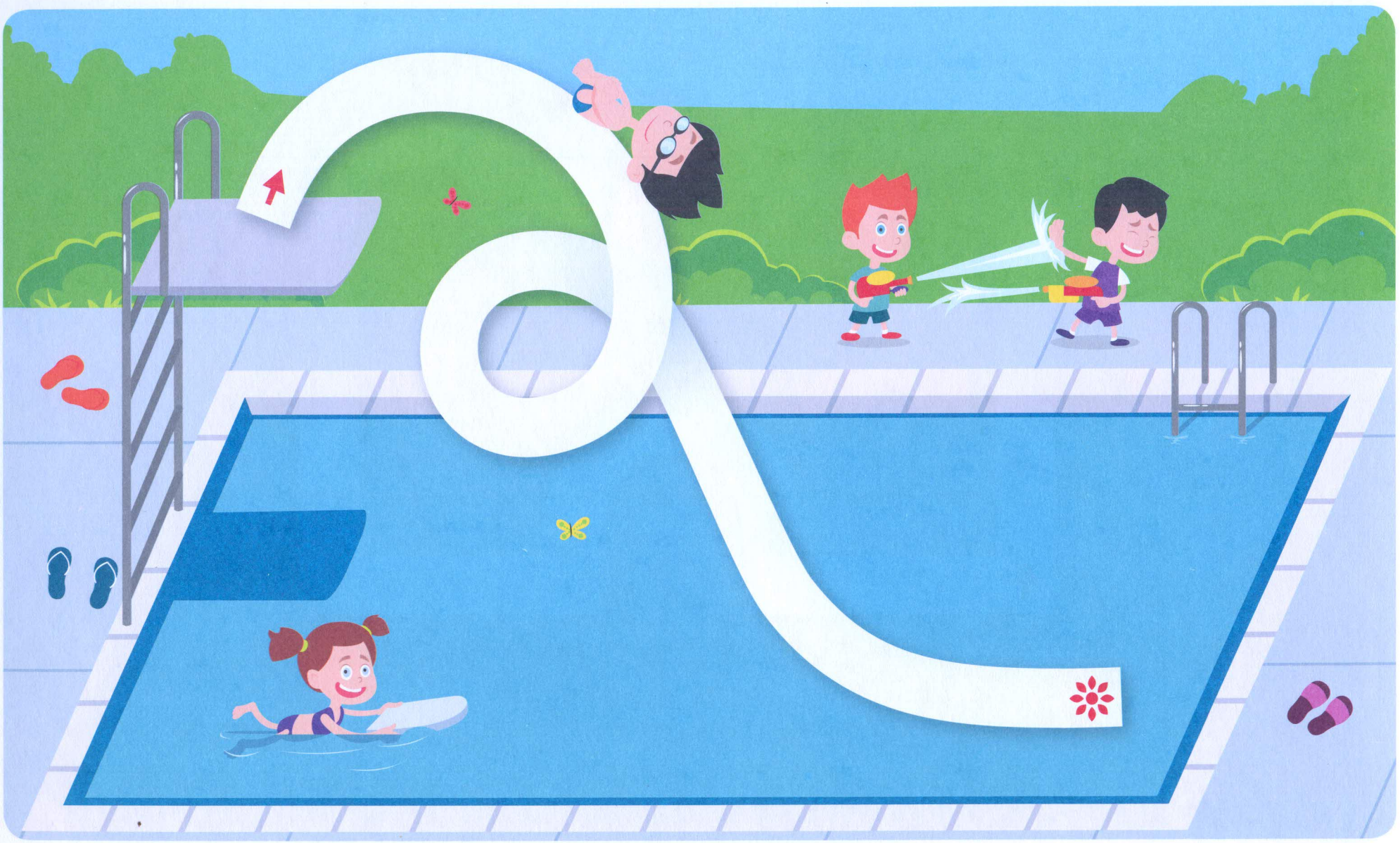

Давай поможем ребятам построить замок из песка!
Выбери жёлтый карандаш.
Проведи линию, начиная от стрелки.

Приклей грузовик с песком
со страницы наклеек.
Молодец!

Дата

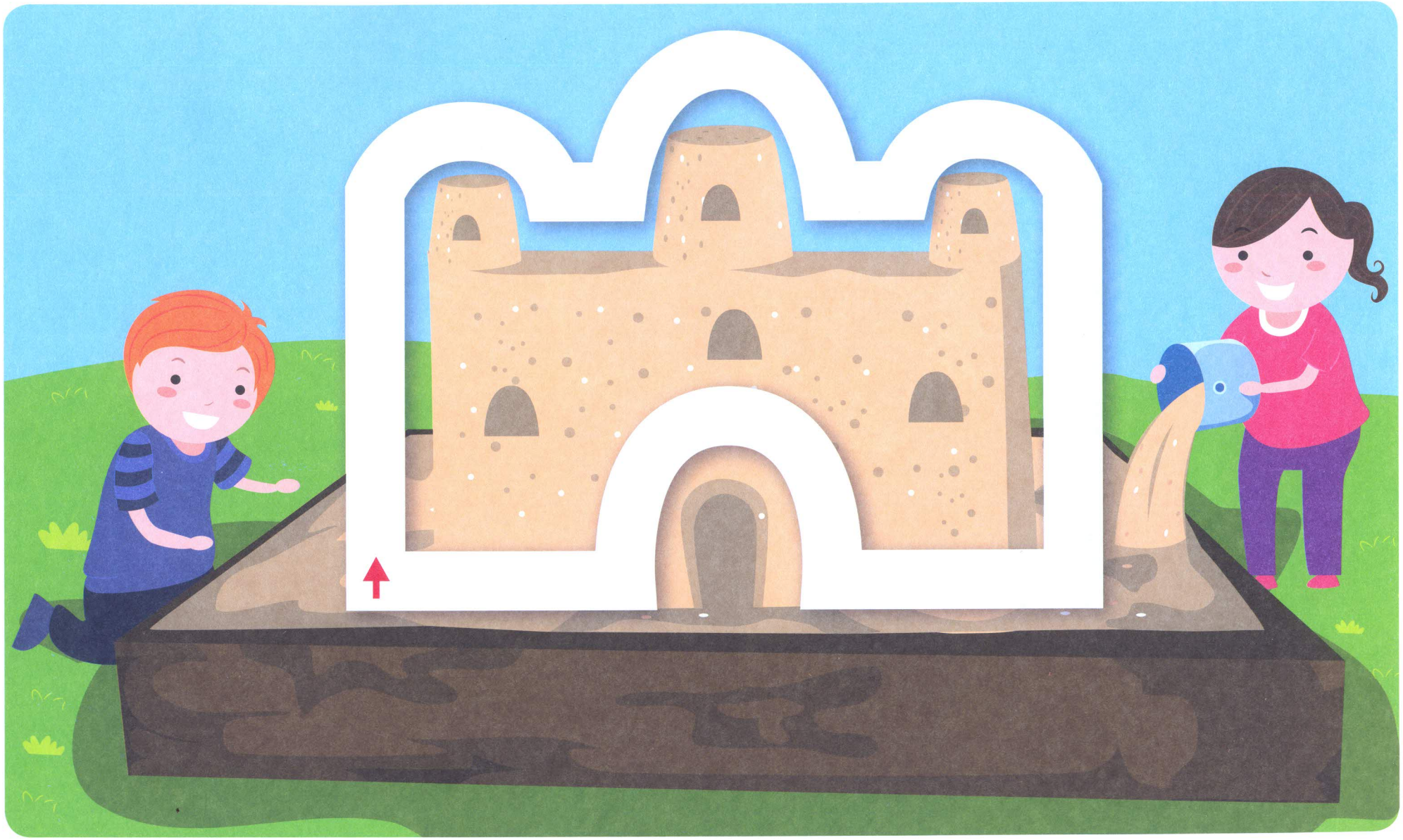

54

Ребята в парке катаются на американских горках!
Нарисуй, как поедут вагончики.
Проведи линию от стрелки до солнышка.

Найди на картинке
птичку.

Дата

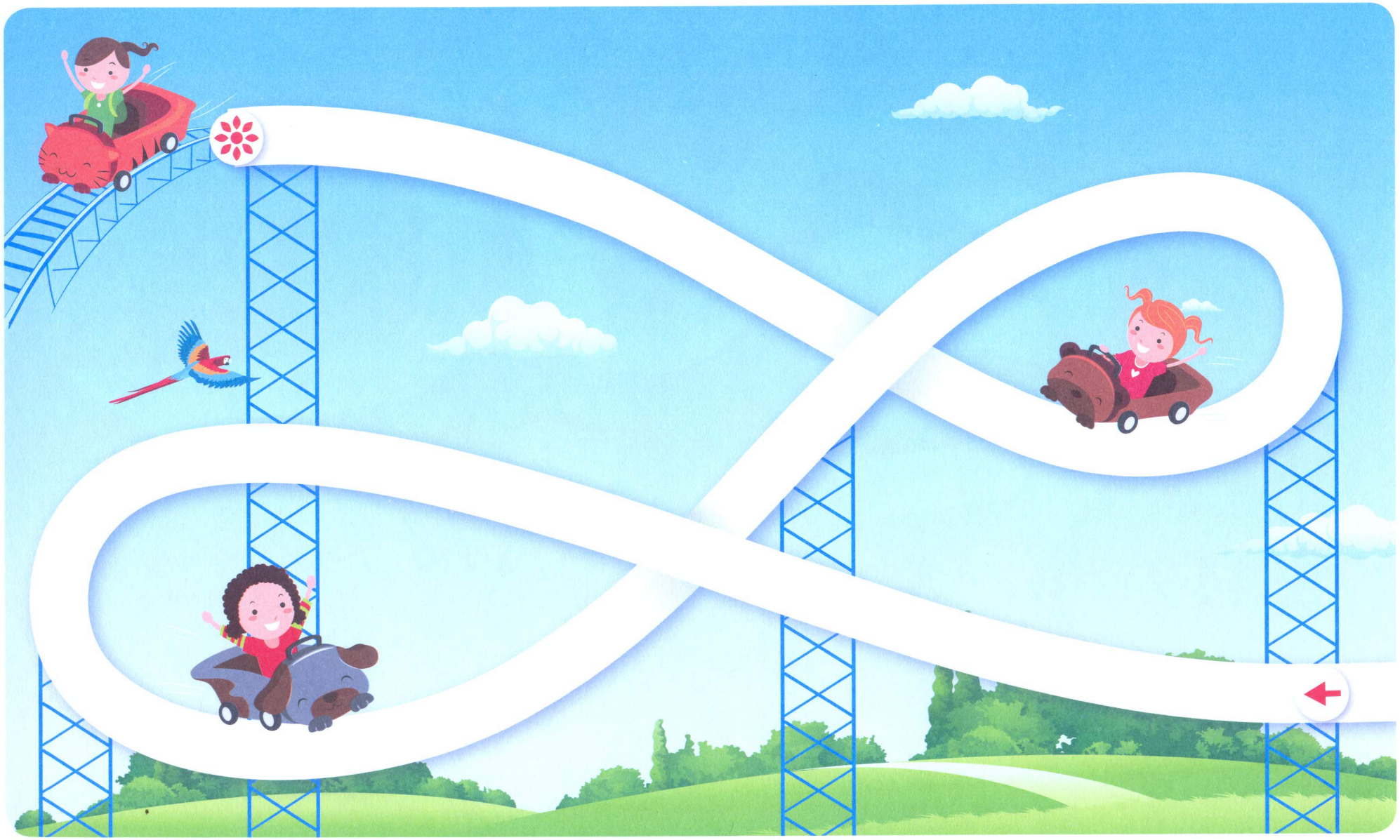

Фокусник хотел показать фокус, но забыл как!
Помоги ему взмахнуть волшебной палочкой.
Проведи линию от стрелки до солнышка.

Из шляпы появился кролик!
Найди его на странице наклеек
и приклей над шляпой.

Дата

Помоги пчёлке собрать пыльцу с цветочков!
Проведи линию от стрелки до солнышка.

Приклей на картинку бабочку.
Найди в траве пчёлкиных подружек – букашек.

Дата

Давай поможем белкам
собрать орехи на зиму!
Проведи линию от стрелки до солнышка.

Одна белочка
уже устала и спит.
Найди её на картинке.

Дата

Давай поможем девочке выступить на соревнованиях по фигурному катанию! Проведи линию от стрелки до солнышка.

Как ты думаешь, что зрители подарят девочке после выступления?

Дата

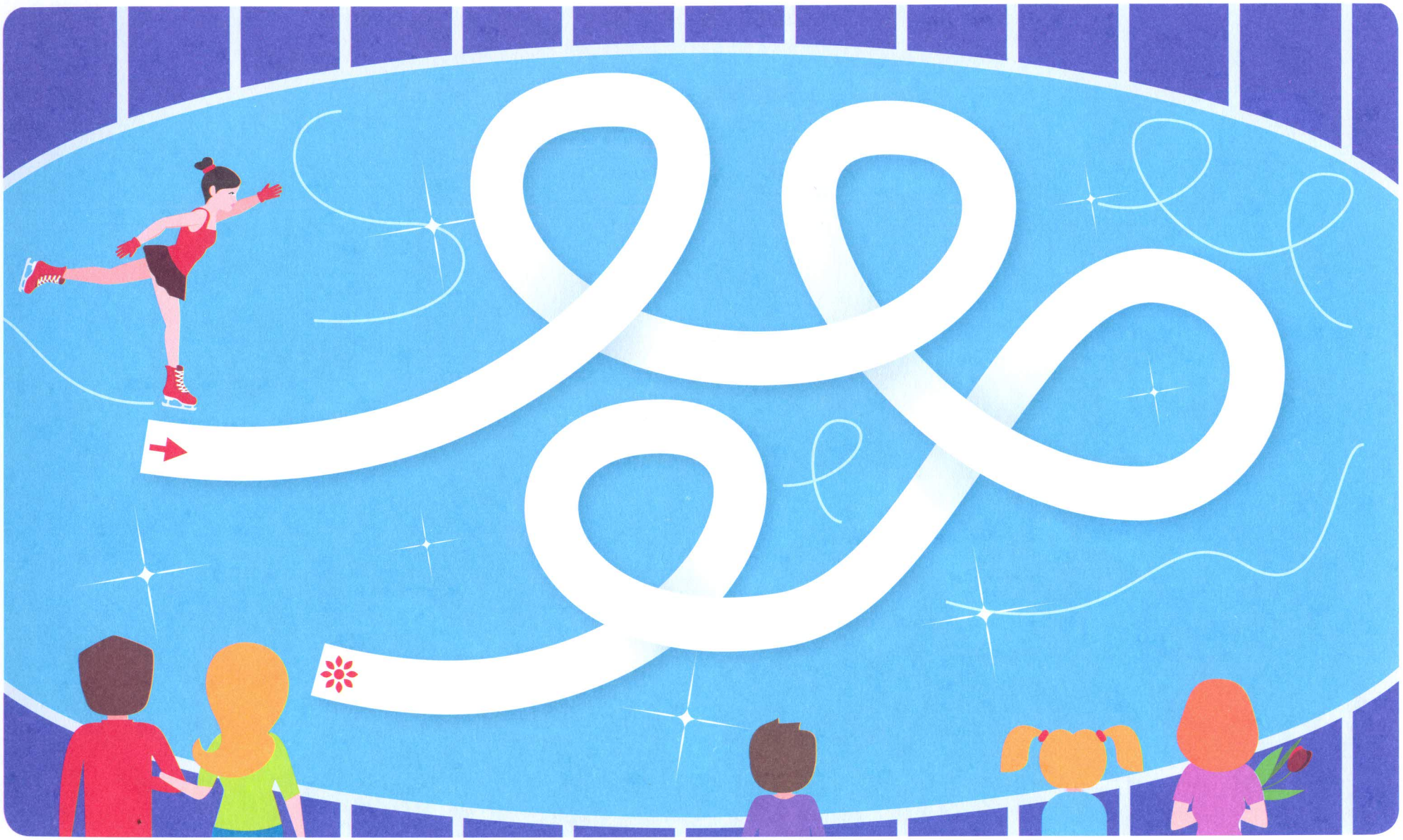

Посмотри, как весело ребята играют в детском саду.
Помоги мальчику догнать подружку!
Проведи линию от стрелки до солнышка.

Найди на картинке
красный мячик.

Дата

Посмотри, как ребята занимаются физкультурой! Давай поможем им! Проведи линию от стрелки до солнышка.

Приклей на картинку ещё одного мальчика со страницы наклеек.

Дата

Нарисуй, как ребята играют
на детской площадке.
Проведи линию от стрелки до солнышка.

Приклей мальчику мячик,
чтобы ему было веселее!

Дата

Урожай уже поспел! Скорее собери все овощи, пока до них не добрались червячки! Проведи линию от стрелки до солнышка.

А ты знаешь, как называются эти овощи? Какие из них ты любишь, а какие – нет?

Дата

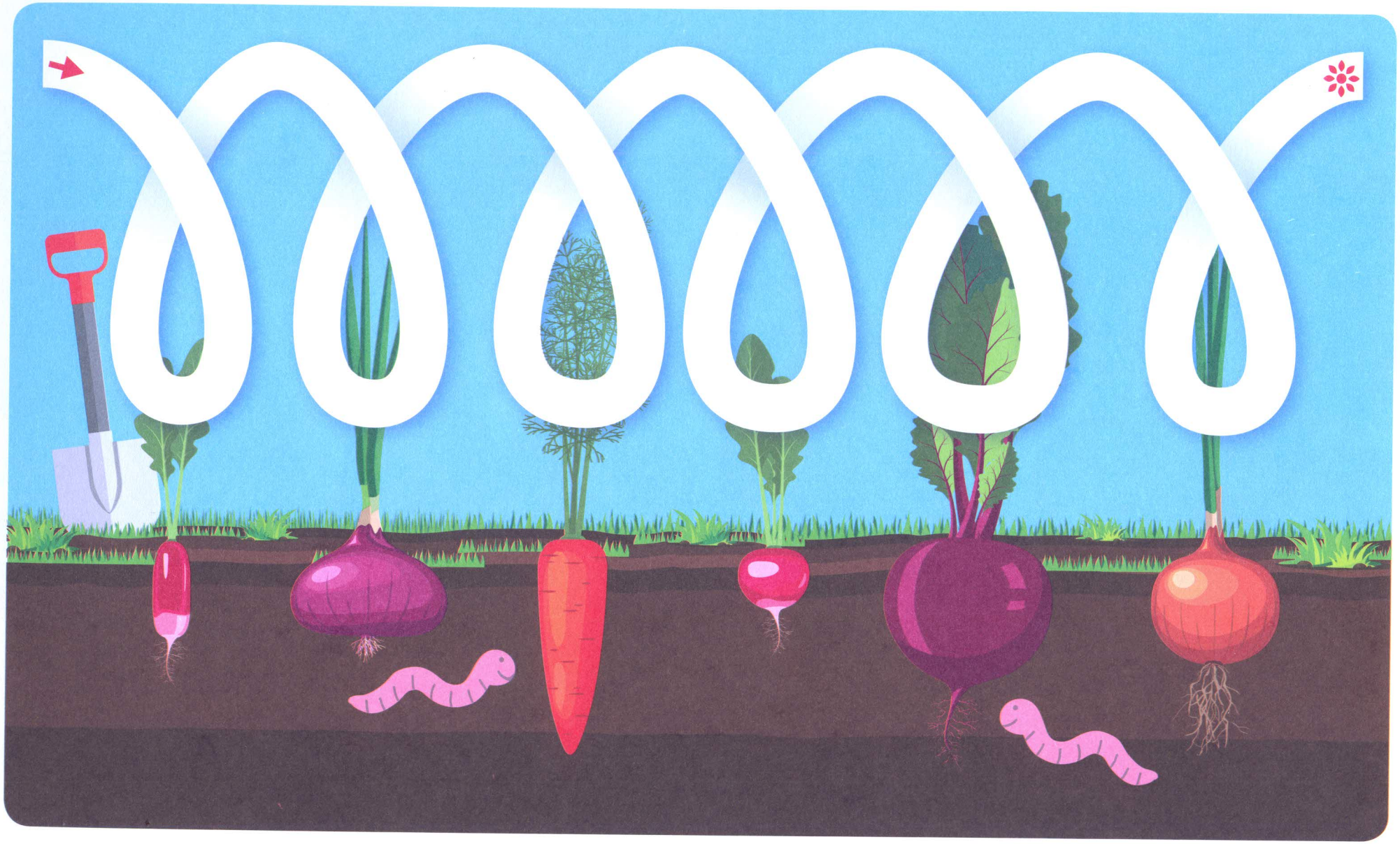

Девочки учатся танцевать с лентами.
Как красиво вьётся лента! Хочешь тоже так научиться?
Проведи линию от стрелки до солнышка.

Тебе понравилось?
Приклей девочкам букет
со страницы наклеек.

Дата

1
5
7
10
11
13
14
15
17
21
22
23
25
27
29
32
33
35
42
43
44
45
47
50
51
52
53
55
56
60
61
63

УДК 372.3/.4
ББК 74.102
Л972

Л972 Я МОГУ рисовать линии! 2-3 года / Н. Лялина, И. Лялина — Москва : Я МОГУ, 2017. — 64 с. + 1 л. накл. : ил.

ISBN 978-5-9909690-8-7

В этой тетради собрано 63 очень интересных задания, которые помогут ребёнку научиться правильно держать карандаш, проводить линии точно и аккуратно, подготовить руку к письму. Рисование линий – это тренировка мелкой моторики, которая очень важна для развития речи. С этой тетрадью ребёнок станет более внимательным, усидчивым и научится концентрироваться на задании.

Тетрадь предназначена для занятий с детьми 2-3 лет. Задания в тетради выстроены по принципу от простого к сложному. Это поможет ребёнку почувствовать уверенность в своих силах.

В тетради есть лист с 42 наклейками, которые так нравятся детям. Заламинированные многоразовые наклейки отлично подойдут для малышей.

Пособия серии «Я МОГУ!» напечатаны на специально подобранной плотной бумаге, с которой будет удобно работать самым маленьким. Все тетради имеют переплёт на пружине, который не даст страницам разлететься и не будет мешать во время выполнения заданий.

Рабочая тетрадь для детей 2-3 лет

Я МОГУ рисовать линии!

Мелкая моторика и работа с карандашом

Учебное издание для чтения взрослыми детям

Иллюстрации на обложке:
Lorelyn Medina, JungleOutThere
Используются по лицензии от Shutterstock.com

Во внутреннем оформлении использованы иллюстрации:
Omela, A Aleksii, akarakingdoms, Alhovik, Aliaksei_7799, Andrii Bezvershenko, Anna Violet, anthonycz, art_of_sun, beta757, Bienchen-s, BlueRingMedia, brgfx, CuteCute, da_o, Danilashchyk Olena, Denis Cristo, DreamLine, drumcheg, Dunhill, ElenaBukharina, Evellean, Feaspb, Firkozyavka, flowerstock, Forewer, freesoulproduction, Fun Way Illustration, Gabi Wolf, GoodVector, graphic-line, GraphicsRF, gst, Helena Novemberr, Iconic Bestiary, Igogosha, Iro4ka, Jaaak, JungleOutThere, Kaimen, Kakigori Studio, KanKhem, katarina_1, kikoo, Klara Viskova, Lanaart, lanitta, legon, Lorelyn Medina, macro-vectors, Macrovector, Madlen, Margarita Levina, MarySan, matrioshka, Merggy, MicroOne, miniwide, Monkey Business Images, moonkin, MuchMania, Nagy Vincze-Adam, natrot, naum, Olga1818, olillia, Onanong Tasanapitak, openeyed, palasha, Paper Teo, peiyang, Pinar Ince, PinkPueblo, Piyaphat Detbun, ragerabbit, Rocket400 Studio, Sandall, Sasha_astra, siridhata, Stmool, stockhype, stockillustration, Stocklifemax, Studio Barcelona, Studio_G, StudioShine, Sudowoodo, Tanya Zima, Tomacco, totallyjamie, VDOVINA ELENA, vectorOK, YashkovskiyMD, YulyYulia, zzveillust.
Используются по лицензии от Shutterstock.com

Издательство Я МОГУ
www.yamogu.ru, e-mail: info@yamogu.ru

Разработано –
Наталья Лялина, Ирина Лялина, Евгения Лазарева

Дизайн и вёрстка – Нина Коноплянская

Корректура – Марина Малова, Виктория Грущина

Подписано в печать 20.06.2017
Формат 60x90 1/8
Гарнитура DINPro
Бумага офсетная
Печать офсетная. Усл. печ. л. 10,5
Тираж 10 000 экз.
Отпечатано в ООО «Тверской Печатный Двор»

Возрастное ограничение: 0+

Все права защищены. Никакая часть данной книги не может быть воспроизведена в какой бы то ни было форме без письменного разрешения владельцев авторских прав.

СЕРИЯ РАБОЧИХ ТЕТРАДЕЙ

Отправимся за сокровищами! Или полетим в космос? А может, починим ледокол?

Мы верим, что главное в развитии детей – это интерес и удовольствие! Пусть каждое занятие будет праздником!

Вот что мы сделали для того, чтобы наша серия рабочих тетрадей понравилась вам и вашим детям.

- Мы придумали задания на разные темы: животные, транспорт, космос, профессии, древний мир, сказки, путешествия и многие другие.
- Дети очень любят наклейки. В каждой нашей книге есть наклейки для выполнения заданий и большая поощрительная наклейка – медаль.
- Мы проверили, что задания сбалансированы по сложности и интересны детям 2-3 лет.
- Мы позаботились о том, чтобы ребёнку было удобно работать с нашими тетрадями. Бумага хорошего качества, на ней удобно рисовать карандашами и фломастерами. Переплёт на пружине не даст страницам разлететься и не будет мешать во время выполнения заданий. А вам приятно будет сохранить тетради на память.
- Задания расположены в порядке от простого к сложному. Это поможет ребёнку почувствовать уверенность в своих силах.
- Хорошие иллюстрации понравятся ребёнку и будут развивать его художественный вкус.

Заходите в наш интересный мир!

Вперёд по тропинкам знаний!

Логика, память и внимание

Работа с ножницами и клеем

Мелкая моторика

Издательство
Я МОГУ
https://vk.com/yamogu_razvitie
https://www.instagram.com/yamogu.ru
https://www.facebook.com/yamogu.ru

ISBN 978-5-9909690-8-7

9 785990 969087

0+